

# 2026년도 상반기 김해시 중소기업육성자금 지원 계획 공고

2026년도 상반기 김해시 중소기업육성자금 지원 계획을 다음과 같이 공고합니다.

2025. 12. 29.  
김 해 시 장

지원규모	경영안정자금		시설자금	기술창업자금
2,000억원	1,800억원		100억원	100억원
	상반기 1,000	하반기 800		

## 경영안정자금 · 시설자금

### 1 공통사항

#### 1. 지원대상

- 김해시에 본점 또는 사업장을 두고 매출실적이 3개월 이상 있는 공장등록된 중소기업체 (폐기물, 자원순환시설 지원 불가)
  - 공장미등록 업체인 경우 공장건축면적이 500㎡ 미만이고, 건축법상 건축물 용도가 공장 또는 제조장인 중소기업체 (기존 공장등록된 공장의 일부를 임차 사용하는 경우에도 임차공장면적 500㎡ 이상일 경우 공장 등록을 하여야 함)
  - 우리시 투자협약 기업 중 관내 이전한 업체는 관내 매출 실적 요건 면제 (투자협약서 제출 필요)
- 여객자동차운송사업법 제5조에 따라 면허받은 여객자동차 운송사업체 중 시내·농어촌 버스 업체
- 경영안정자금 지원기간 **연장** : 1년
  - 기지원 중인 업체로 **상환일이 2026년 12월까지인 업체**
  - **최초 1회에 한해 자금 소진 전 신청시 연장 가능(자동 연장 아님)**

#### 2. 지원 제외 대상

- 자금 신청일 현재 매출실적이 없는 업체
- 자금 신청일 현재 김해시 중소기업육성자금을 사용 중인 업체 (대표자가 동일한 경우 포함)
  - ※ 다만, 경영안정자금 사용중인 업체는 1년 연장 신청 가능
- 자금 신청일 현재 김해시 **소상공인육성자금을 사용 중인 업체**
- 김해시 중소기업육성자금 상환완료일로부터 **6개월이 경과하지 않은 업체** (대표자가 동일한 경우 포함)
- 자금 신청일 현재 휴·폐업 중인 업체
- 자금 신청일 현재 지방세 체납 업체
- 사치·향락, 사행성 업종 등 융자지원 취지에 부합하지 않는 업체

#### 3. 지원내용 : 대출금의 이차차액 보전

- 융자한도액(표준재무제표상 매출액 기준)

대출액	3억원 미만	3억원 이상 6억원 미만	6억원 이상 10억원 미만	10억원 이상 20억원 미만	20억원 이상
지원한도	1억원	1억 5천만원	2억원	3억원	5억원

- 지원한도 : 경영안정자금과 시설자금을 합친 금액임
  - 지원규모 : 경영안정자금 최대 2억원, 시설자금 최대 3억원
    - ※ 고용창출기업 지원한도 증액 지원 : 25 ~ 50%
- 직전년도 대비 상시근로자 5명 이하 추가 고용시 : 지원한도 25%
  - 직전년도 대비 상시근로자 6명 이상 추가 고용시 : 지원한도 50%
  - (단, 경영안정자금 최대 2억원, 시설자금 최대 3억원을 초과할 수 없음)
- 융자기간 : 2년 거치 일시상환
  - 대출금리 : 이차보전율을 포함한 일반 시중금리
  - 대출실행기한 : 융자결정일로부터
    - 경영안정자금 : 3개월 이내, 시설자금 : 4개월 이내
  - 이차보전율 : 경영안정자금 2.5%, 시설자금 2%
    - **우대기업 0.5% 추가 지원** ※협약일 또는 지정일로부터 2년 내 신청시 우대

- ① 김해시 일자리우수기업 ② 여성기업 ③ 장애인기업 ④ 창업 2년미만 기업
- ⑤ 김해형 강소기업 ⑥ 김해무역인상 선정기업 ⑦ 김해 기업 R&D 챌린지 수상기업
- ⑧ 김해형 기술혁신 선도기업 ⑨ 자랑스러운 김해 CEO 수상기업 ⑩ 김해시 성실납세자 선정기업
- ⑪ 김해시 산업재해 예방 우수기업 ⑫ 위험성평가 우수사업장 인정기업
- ⑬ 경남중소기업대상 수상기업 ⑭ 도담 기업

○ 취급금융기관 : 12개소(김해시와 협약 체결한 은행)

KB국민은행, BNK경남은행, IBK기업은행, NH농협은행, DGB대구은행, BNK부산은행, 신한은행, 우리은행, SC제일은행, KDB산업은행, 한국씨티은행, 하나은행

**[참고] 김해시-IBK기업은행 창업기업 설비투자 특별지원 업무 협약 체결**

- 협약기간 : 2026. 1. ~ 기업은행 자금 소진 시까지
- 협약내용 : 2026년 김해시 시설자금 지원 업체 중 7년 이내 창업기업이 기업은행에서 대출 시 기업은행 자체 프로그램으로 금리 감면 추가 지원
  - (김 해 시) 시설자금 지원(3억원 한도, 이차보전을 최대 2.5%)
  - (기업은행) 기업은행 자체 감면 금리 지원(최대 1.5%)

**4. 지원범위**

경영안정자금	시설자금
<ul style="list-style-type: none"> <li>○ 기술개발, 제품생산 등에 소요되는 비용</li> <li>○ 원·부자재 구입, 임금 지불 등</li> <li>○ 대환자금(기존 고금리 대출상환)</li> <li>○ 기타 기업 경영에 소요되는 경비</li> </ul>	<ul style="list-style-type: none"> <li>○ 공장의 신축, 증개축 소요 자금</li> <li>○ 생산시설의 자동화에 필요한 기계·장치 구입 소요 자금</li> <li>○ 생산성 향상을 위한 노후시설의 교체에 소요되는 자금</li> </ul>

**5. 신청기간**

- 경영안정자금(상반기) : 2026. 01. 14. ~ 자금소진 시까지
- 시 설 자 금 : 2026. 02. 09. ~ 자금소진 시까지

**6. 신청방법**

- 취급 금융기관에 대출 가능 여부 확인
- 취급 금융기관의 대출가능여부 확인 후 인터넷 신청
  - 김해시중소기업육성자금(<https://gimhae.go.kr/bizmoney>)
- 문의전화 : 김해시 기업투자유치단 (☎055-330-3446)  
김해시 기업애로119센터 (☎055-330-3119)

※ 신청 및 심사절차



**< 인터넷 접수 주의사항 안내 >**

- 개인정보 보안에 따른 본인인증 필요(신청, 접수 확인 시)  
본인확인 절차를 거치므로 대표자 본인 또는 업무담당자가 신청
- 온라인 접수 완료 시 문자 발송(문자 미수신 시 접수 오류임)
- 온라인 접수 전 제출서류 확인 후 홈페이지 업로드 가능한 파일로 사전 준비 필수 (PDF, JPG 등)

**7. 용자 수혜업체 준수사항**

- 자금 목적에 위반하여 사용하거나 지원 제외대상 사유 발생 시 즉시 지원 중단하고 정산 환수 조치함(휴·폐업, 관외 이전 등)
- 업체명, 대표자 변경, 소재지 변경, 법인전환, 기타 기업경영의 변동사항 발생 시에는 30일 이내 김해시에 신고(통보) 또는 사전 승인을 받아야 함
- 시의 직접적인 대출이 아닌 은행권 협약 대출이므로 은행권의 별도 대출심사를 거쳐야 함
- 기업의 인수·합병 등으로 인한 자금승계 불가
- 중소기업육성자금을 지원받은 업체는 자금사용 후 사후관리 실태 조사에 필요한 자료를 요구받을 시에 관련 자료를 제출하여야 함

**8. 제출서류**

- 사업자등록증 사본 1부
- 최근 연도 표준재무제표증명 1부
  - **제품매출 실적이 있어야 함.** 표준재무제표증명 미작성 업체는 최근 부가가치세 과세표준증명으로 제출하여야 하며, 지원한도 1억원으로 제한
- 최근 분기 부가가치세 과세표준증명 1부
- 지방세 납입증명서 사본 1부
- 공장등록증명서 1부(공장미등록 업체는 건축물대장 1부)
  - 건축물대장 제출 시 건축법상 건축물의 용도가 공장 또는 제조장 이고 공장건축면적이 500㎡ 미만이어야 함
- 임대차계약서 사본 1부(임차공장인 경우)
- 이차보전을 우대기업 입증서류(해당업체) ※ 미제출 시 우대적용 불가
- 고용창출기업 : 원천징수이행상황신고서(홈텍스 발급, 최근 2년 신고서)

【시설자금 신청시 추가서류】 - **공장 매입 불가**

- 신규시설투자계획서 1부
- 공장건축 : 건축허가(신고)서 사본 1부  
건축계약서, 설계내역서, 평면도 사본 등 각 1부
- 기계설비 : 매매계약서 (외국산일 경우 오퍼시트) 사본 1부  
제품 카탈로그 또는 제작내역서(설계도면) 1부

**② 신용보증서 발급수수료 지원**

**1. 지원규모 : 1천만원**

**2. 지원대상**

- 2026년 경영안정자금 또는 시설자금 지원업체 중 신용보증서를 발급받아 금융기관에서 대출 실행한 중소기업체로서
  - 상시 근로자 수(4대 보험료 납부기준) 10인 미만이고,
  - 제조시설 면적 500㎡ 미만인 제조업체
- 기 지원받은 보증(대출)건의 연장에 따른 보증수수료는 제외
- 신용보증서 발급 수수료의 50%(최초 1회, 최대 100만 원 이내)

**3. 신청기간**

- 2026. 03. 02. ~ 자금 소진 시까지

**4. 제출서류**

- 신용보증서 발급수수료 지원신청서(별지 제7호)
- 대출은행 실행 확인서
- 신용보증서 발급수수료 납부영수증
- 사회보험가입자 명부
- 건강보험납부증명서
- 업체 통장 사본

**5. 문 의 처**

- 김해시 기업투자유치단 (☎055-330-3446)
- 김해시 기업애로119센터 (☎055-330-3119)
- 서식다운로드 : 김해시 중소기업육성자금 누리집 내 자료실  
(<https://gimhae.go.kr/bizmoney>)

[별지 제1호서식] ※ 김해시 중소기업육성자금 관리시스템 입력으로 대체합니다

김해시 경영안정자금 지원(신규,연장)신청서			
업 체 명		설 립 일 자	
사업자등록번호		주 생 산 품	
대 표 자 성 명		생년월일(성별) . . . (남,여)	
소재지	주 사업소 (본점)	주 소 (e-mail : )	
	사업장 (공장)	전 화 번 호	팩 스 번 호
매 출 액		백만원	부 채 총 액 ( a ) 백만원
부채비율(a/b)		%	자 본 총 액 ( b ) 백만원
공장등록여부		<input type="checkbox"/> 여 <input type="checkbox"/> 부	제 조 시 설 면 적 m <sup>2</sup>
공장임차여부		<input type="checkbox"/> 여 <input type="checkbox"/> 부	임 차 면 적 m <sup>2</sup>
자 금 용 도 <input type="checkbox"/> 임금지불 <input type="checkbox"/> 대환대출 <input type="checkbox"/> 원자재구매 <input type="checkbox"/> 설비투자 <input type="checkbox"/> 기타( )			
지원신청금액 ₩ ( 백만원)			
우대기업 표시 <input type="checkbox"/> 여성기업 <input type="checkbox"/> 장애인기업 <input type="checkbox"/> 창업2년미만기업 <input type="checkbox"/> 고용창출 <input type="checkbox"/> 김해형 강소기업 <input type="checkbox"/> 김해시일자리우수기업 <input type="checkbox"/> 김해무역인상 <input type="checkbox"/> 김해 기업 R&D 챌린지 수상기업 <input type="checkbox"/> 김해형 기술혁신 선도기업 <input type="checkbox"/> 자랑스러운 김해 CEO수상기업 <input type="checkbox"/> 김해시 성실납세자 선정기업 <input type="checkbox"/> 김해시 산업재해 예방 우수기업 <input type="checkbox"/> 위협성평가 우수사업장 인정기업 <input type="checkbox"/> 경남중소기업대상 수상기업 <input type="checkbox"/> 도담 기업			
구비서류	1. 사업자등록증 사본 1부. 2. 최근년도 표준재무제표증명 1부. 3. 최근 부가가치세과세표준증명 1부. 4. 공장등록증 사본 1부 5. 임대차계약서 사본 1부.(임차공장인 경우) 6. 지방세 납입증명서 1부. 7. 우대기업 입증서류(해당업체만 해당) (공고문 참조)		상시종업원수 명 대출은행 은행 지점
	실제 대출 가능은행명과 지점을 기재합니다. (해당 사업은 대출 이자를 지원하는 사업으로 대출에 대한 심사는 은행에서 별도로 진행하셔야 합니다)		
「김해시 중소기업육성자금 조례 시행규칙」 제7조의 규정에 따라 지원신청서를 제출하며, 본인은 이 건 업무처리와 관련하여 「전자정부법」 제36조에 따른 행정정보의 공동이용을 통하여 담당 공무원이 위의 작성사항을 확인하는 것에 동의합니다.  년 월 일 신청인(대표) : (서명 또는 인) (핸드폰 : ) <b>김 해 시 장 귀하</b>			
※ 심사내역(김해시청 담당자 기재사항입니다.)			
매 출 액		지 원 한 도 액	
중 복 지 원 여 부 <input type="checkbox"/> 여 <input type="checkbox"/> 부		공 장 등 록 의 무 업 체 <input type="checkbox"/> 여 <input type="checkbox"/> 부	
지 방 세 체 납 <input type="checkbox"/> 여 <input type="checkbox"/> 부		우 대 지 원 여 부 <input type="checkbox"/> 여 <input type="checkbox"/> 부	
위 연락처로 김해시 경영안정자금 신청 등 기업지원시책에 관한 안내문자 수신에 동의합니다. <input type="checkbox"/>			

[별지 제1호의2서식] ※ 김해시 중소기업육성자금 관리시스템 입력으로 대체합니다

김해시 시설설비자금 지원신청서			
업 체 명		설 립 일 자	
사업자등록번호		주 생 산 품	
대 표 자 성 명		생년월일(성별) . . . (남,여)	
소재지	주 사업소 (본점)	주 소	팩 스 번 호
	사업장 (공장)	전 화 번 호	팩 스 번 호
매 출 액		백만원	부 채 총 액 ( a ) 백만원
부채비율(a/b)		%	자 본 총 액 ( b ) 백만원
공장등록여부		<input type="checkbox"/> 여 <input type="checkbox"/> 부	제 조 시 설 면 적 m <sup>2</sup>
공장임차여부		<input type="checkbox"/> 여 <input type="checkbox"/> 부	임 차 면 적 m <sup>2</sup>
우대기업 표시 <input type="checkbox"/> 여성기업 <input type="checkbox"/> 장애인기업 <input type="checkbox"/> 창업2년미만기업 <input type="checkbox"/> 고용창출 <input type="checkbox"/> 김해형 강소기업 <input type="checkbox"/> 김해시일자리우수기업 <input type="checkbox"/> 김해무역인상 <input type="checkbox"/> 김해 기업 R&D 챌린지 수상기업 <input type="checkbox"/> 김해형 기술혁신 선도기업 <input type="checkbox"/> 자랑스러운 김해 CEO수상기업 <input type="checkbox"/> 김해시 성실납세자 선정기업 <input type="checkbox"/> 김해시 산업재해 예방 우수기업 <input type="checkbox"/> 위협성평가 우수사업장 인정기업 <input type="checkbox"/> 경남중소기업대상 수상기업 <input type="checkbox"/> 도담 기업			
자 금 용 도 <input type="checkbox"/> 공장건축 (○신축 ○증축 ○개보수) <input type="checkbox"/> 기계설비			
지원신청금액		백만원	대출은행 기재란
구비서류	1. 사업자등록증 사본 1부. 2. 최근년도 표준재무제표증명 1부. 3. 최근 부가가치세과세표준증명 1부. 4. 공장등록증 사본 1부 5. 임대차계약서사본 1부.(임차공장인 경우) 6. 신규시설 투자계획서(별지 제3호 서식) 7. 공장건축 : 건축허가(신고)서, 건축계약서, 설계내역서, 평면도 사본 각 1부. 8. 기계설비 : 매매계약서 사본 1부, 제품카달로그 또는 제작내역서(설계도면) 1부. 9. 지방세 납입증명서 1부.		
	「김해시 중소기업육성자금조례 시행규칙」 제7조의 규정에 따라 지원신청서를 제출하며, 본인은 이 건 업무처리와 관련하여 「전자정부법」 제36조에 따른 행정정보의 공동이용을 통하여 담당 공무원이 위의 작성사항을 확인하는 것에 동의합니다.  년 월 일 신청인(대표) : (서명 또는 인) (핸드폰 : ) <b>김 해 시 장 귀하</b>		
※ 심사내역(김해시청 담당자 기재사항입니다.)			
매 출 액		지 원 한 도 액	
중 복 지 원 여 부 <input type="checkbox"/> 여 <input type="checkbox"/> 부		공 장 등 록 의 무 업 체 <input type="checkbox"/> 여 <input type="checkbox"/> 부	
지 방 세 체 납 <input type="checkbox"/> 여 <input type="checkbox"/> 부		우 대 지 원 여 부 <input type="checkbox"/> 여 <input type="checkbox"/> 부	

[별지 제5호서식]

<b>경영안정자금사업 완료통보서(신규,연장)</b>				제출기한	
				사업완료일로부터 1개월 이내	
<b>1. 업체현황</b>					
업 체 명			대 표 자		
사업자등록번호			종 업 원 수	명	
사업장소재지					
전 화 번 호			팩 스 번 호		
주 생 산 품			납 품 처		
<b>2. 융자금 결정</b>					
결 정 통 보 액	대 출 금 액	대 출 일		대 출 은 행	
백만원	백만원	년 월 일		은행 지점	
대출금리(%)	계	이차 보전	업체 부담	대출방법(해당사항에 v표)	
	%	%	%	담보( )/신용( )/신용보증서( )/기타( )	
<b>3. 자금사용처</b>					
<input type="checkbox"/> 임금지불 <input type="checkbox"/> 대환대출 <input type="checkbox"/> 원자재구매 <input type="checkbox"/> 설비투자 <input type="checkbox"/> 기타(                                      )					
<b>4. 사업추진 중 문제점 및 건의사항</b>					
위와 같이 경영안정자금 사업완료통보서를 제출 합니다.					
년                      월                      일					
업 체 명		대 표 자		(직인)	
김 해 시 장		귀하			

[별지 제5호의2서식]

<b>시 설 자 금 사 업 완 료 통 보 서</b>						제출기한	
						사업완료일로부터 1개월 이내	
<b>1. 업체현황</b>							
업 체 명				대 표 자			
사업자등록번호				전 화 번 호			
사업장소재지							
<b>2. 투자사업</b>							
<input type="checkbox"/> 공장건축							
건 축 의 종 류	<input type="checkbox"/> 신 축		<input type="checkbox"/> 증 축		<input type="checkbox"/> 개 · 보 수		
위                      처							
건 축 면 적 ( m <sup>2</sup> )				연 면 적 ( m <sup>2</sup> )			
건축허가(신고)일				시 공 업 체			
건 축 기 간				준 공 일			
소 요 자 금	백만원		융자신청금액	백만원			
<input type="checkbox"/> 기계설비							
(단위 : 백만원)							
연번	품 명	규 격	수량	단가	소요금액	구 입 처	
계							
<b>3. 융 자 금</b>							
결정 통보액	대출금액	대 출 일	대출은행	대출금리(%)			
백만원	백만원	년 월 일	은행 지점	계	이차 보전	업체 부담	
<b>4. 사업추진중 문제점 및 건의사항</b>							
불 임 1. 사업추진 사진(사업 전·중·후 각 1부) 2. 시설자금(대출금액)의 세금계산서 사본 3. 기타 증빙서류(입금명세서) 위와 같이 사업완료통보서를 제출 합니다.							
년                      월                      일							
업 체 명		대 표 자		(인)			
김 해 시 장		귀하					

[별지 제6호서식]

신규 시설 투자 계획서						
1. 사업별 소요자금 및 조달방법 <span style="float: right;">(단위:백만원)</span>						
구분	총소요자금	시지원신청	자부담등			
계						
공장건축						
기계설비						
2. 신규 시설 계획 <span style="float: right;">(단위:백만원)</span>						
□ 건축						
건축의종류	□신축		□증축		□개·보수	
건축위치						
건축면적 (㎡)			연면적 (㎡)			
건축허가(신고)일			준공예정일			
시공업체			계약일			
소요자금	백만원		용자신청금액		백만원	
□ 기계설비 <span style="float: right;">(단위:백만원)</span>						
연번	품명	규격	수량	단가	소요금액	구입처

[별지 제7호서식]

신용보증서 발급수수료 지원신청서			
업체명		사업자등록번호	
소재지			
대표자		전화번호	
자금종류	□ 경영안정자금		□ 시설자금
상환방법	□ 일시상환		□ 분할상환
대출기관		대출금액	천원
신용보증기관		보증금액(보증료율)	원( %)
신용보증수수료	원	수수료지원액	원
수수료입금계좌	은행 계좌번호 :		
불임 1. 대출은행 실행 확인서 2. 신용보증서 발급수수료 납부영수증 3. 건강보험 납부확인서 4. 4대 사회보험 사업장 가입자 명부 5. 업체 통장 사본			
상기 본인은           년 김해시 중소기업육성자금 용자부분에 대한 신용보증서 발급수수료 지원(최초 1회분의 50%, 최대 100만원 이내)을 위와 같이 신청합니다.			
년       월       일			
업체명		대표자	
김해시장 귀하		(직인)	

# 기술창업자금

1. 지원규모 : 100억원

## 2. 지원대상

- 주사업장 및 제조시설이 모두 김해시에 소재한 기술창업기업
- 세부내용 : 제조업 및 지식서비스산업 등을 영위하는 기업으로
  - 예비창업기업
  - 창업 후 7년 이내 기업

### 《제외대상》

- ▶ 자금 신청일 현재 우리 시 중소기업육성자금을 사용 중인 업체 (대표자가 동일한 경우 포함)
- ▶ 자금 신청일 현재 우리 시 소상공인육성자금을 사용 중인 업체
- ▶ 우리시 중소기업육성자금 상환완료일로부터 6개월이 경과하지 않은 업체 (대표자가 동일한 경우 포함)
- ▶ 자금 신청일 현재 휴·폐업 중인 업체
- ▶ 지방세 체납 업체
- ▶ 사치·향락, 사행성 업종 등 융자지원 취지에 부합하지 않는 업체

## 3. 지원한도

- 지원한도 : 업체당 2억원 이내
- 지원조건

구 분	융자금액	융자금리	상환조건	비고
운전/시설자금	2억원 이내	기업체 개별 금리 ▷ 이차보전 연 2%	2년 거치 일시상환	

※ 대환용도로 사용불가

## 4. 기술평가 및 보증심사

- 기술보증기금의 기술평가절차를 거쳐 기술력 검증 후 자금지원
- 기술보증기금 기술평가결과 융자추천 가능 금액만큼 추천
  - 기술평가, 보증심사, 보증요율 등은 기술보증기금의 규정 적용
  - 「자금 지원대상자 선정추천서」 통보 시 세부평가내용 통보

## 5. 신청방법 및 절차

- 신청기간 : 2026. 02. 09. ~ 자금 소진 시까지
- 접수방법 : 방문 접수
- 접수처 : 기술보증기금 김해지점, 창원지점, 부산지점
- 구비서류 : 자금신청서, 기술사업계획서, 보증심사서류 (별첨 자료1,2,3)
- 선정추천 및 보증서발급 통보 : 접수일로부터 8일 이내
- 추천서 유효기간 : 발급일로부터 2개월 이내
- 취급은행 : 12개소(김해시와 협약체결한 은행)

KB국민은행, BNK경남은행, IBK기업은행, NH농협은행, DGB대구은행, BNK부산은행, 신한은행, 우리은행, SC제일은행, KDB산업은행, 한국씨티은행, 하나은행

### ○ 처리절차

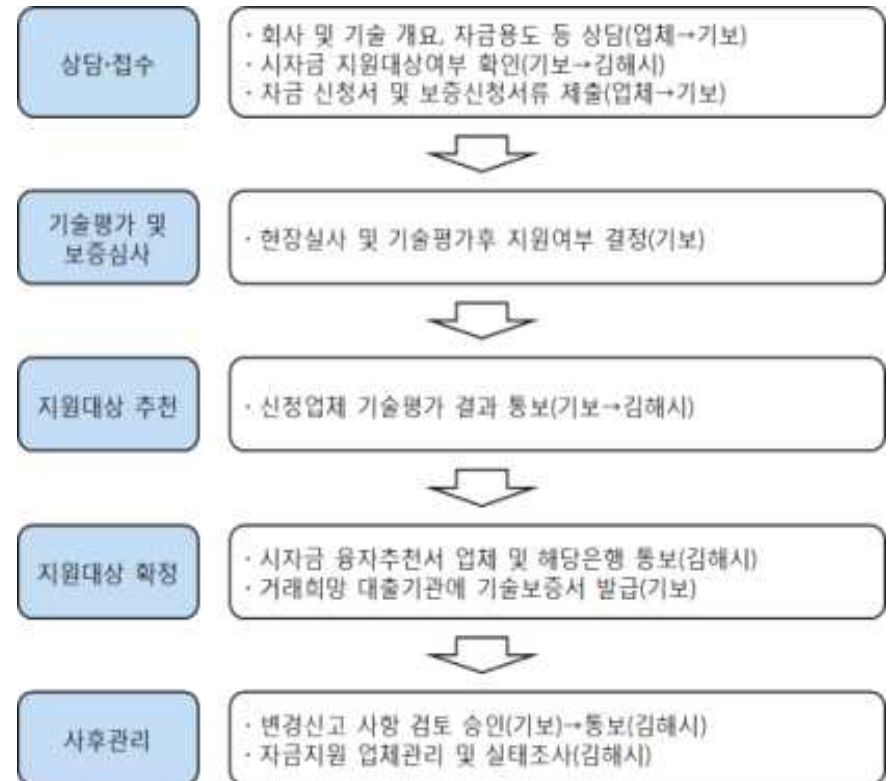

## 6. 지원업체 준수사항

- 자금 목적에 위반하여 사용하거나 지원제외대상 사유 발생 시 즉시 지원 중단하고 정산 환수 조치함(휴·폐업, 관외 이전 등)
- 업체명, 대표자 변경, 소재지 변경, 법인전환, 기타 기업경영의 변동사항 발생 시에는 30일 이내 우리시에 신고(통보) 또는 사전 승인을 받아야 함

## 7. 기타 유의사항

- 해당 지원 사업은 김해시와 기술보증기금의 협약을 통해 지원하는 사업으로 **기술보증기금의 자금 신청 접수 및 기술평가의 절차를 거쳐 자금지원 용자추천을 받은 업체에 대해서만 지원이 가능함**
- 시의 직접적인 대출이 아닌 은행권 협약대출이므로 은행권의 별도 대출 심사(보증서 또는 담보 제공)를 거쳐야 함
- 기업의 인수·합병 등으로 인한 자금승계 불가
- 자금을 지원받은 업체는 자금사용 후 사후관리 실태조사에 필요한 자료를 요구받을 시에 관련 자료를 제출하여야 함

## 8. 자금지원 관련 문의기관

접수처(연락처)	접수방법	주 소
기술보증기금 김해지점 (055-330-2100)	문의 후 방문 접수	경남 김해시 김해대로 2342 아이스퀘어몰 오피스센터 1002호
기술보증기금 창원지점 (055-210-4099)		창원시 성산구 용지로 38 기업은행 창원지점 3층
기술보증기금 부산지점 (051-606-7699)		부산시 남구 문현금융로 33 기술보증기금
김해시청 기업투자유치단 (055-330-3446)		경상남도 김해시 김해대로 2401(부원동)

※ 공고 관련 자세한 내용은 홈페이지에서 확인  
 김해시청 : [www.gimhae.go.kr/bizmoney](http://www.gimhae.go.kr/bizmoney)  
 기술보증기금 : [www.kibo.or.kr](http://www.kibo.or.kr)

## [별첨 1] 기술창업기업 자금신청서

<b>김해시 기술창업기업자금 신청서</b>				접수번호	
				접수일자	년 월 일
신청인	상 호		사업자등록번호		
	성명(대표자)		연 락 처	전 화:	
	창업일자	년 월 일		휴대전화:	
E-mail:					
본 점	소재지		전화	팩스	<input type="checkbox"/> 자가 <input type="checkbox"/> 임차
공 장	소재지		전화	팩스	<input type="checkbox"/> 자가 <input type="checkbox"/> 임차
상 시 종업원수	명	업 종		주생상품	
연매출액	백만원		연수출액	천달러	
소요자금	운전자금	백만원	신청금액	운전자금	백만원
	시설자금	백만원		시설자금	백만원
대출희망 은행	은행 ( 지점)		특허보유 여부	여 // 부 (보유건수: 건)	
김해시 기술창업기업자금 용자를 받고자 불임과 같이 신청하며 기재 사항 및 첨부서류에 허위가 없음을 확인합니다. 20 년 월 일 신 청 인 ( 대 표 ) (인)					
기술보증기금 김해지점장 귀하					
(첨부 서류) - 보증신청 관련서류					

[별첨 2] 기술사업계획서

접수번호	접수일	20	년	월	일
			팀원	팀장	

## 기술사업계획서(보증용)

※ 총보증금액 2억원 이하 신청기업용

◆ 기술평가 신청기술(제품)

기술사업(제품)명

◆ 평가종류

평가종류	신청내용
<input type="checkbox"/> 자금지원용평가	<input type="checkbox"/> 운전 : ( ) 백만원 <input type="checkbox"/> 시설 : ( ) 백만원
<input type="checkbox"/> 우수기술기업인 증평가	<input type="checkbox"/> 벤처기업확인평가 <input type="checkbox"/> 이노비즈기업선정평가

상기와 같이 기술평가(보증)를 신청합니다.

년 월 일

기업체명 :

대표자 : (인)

기술보증기금 ( )지점(소)장 귀하

작성자성명	직위	연락처	HP)	TEL)	E-mail)
-------	----	-----	-----	------	---------

< 안내 말씀 >

- ◆ 윤리경영 실천을 위한 협조 약속
- 우리 기금은 보증 또는 기술평가와 관련하여 어떠한 경우에도 일체의 사례를 받지 않습니다.
  - 제3자(컨설팅회사, 알선업자, 브로커 등)가 부당하게 개입하여 서류작성, 보증알선 등 업무추진을 위해 기금에 사례를 해야 한다는 명목으로 금품을 요구하는 경우 즉시 우리 기금에 신고 바랍니다.
  - 만일 제3자에 대해 로비나 사례 명목의 금품을 제공하고 보증을 받은 사실이 발견될 경우 보증 지원철회 등의 불이익을 받을 수 있으니 각별히 유념하시기 바랍니다.
- ◆ 허위자료 제출시 제재사항
- 보증 신청시 허위의 자료를 제출할 경우에는 우리 기금 내규에 따라 향후 기술보증을 받을 수 없을 뿐만 아니라, 「신용관리정보대상자」로 등록되어 타 기관과의 금융거래에서 불이익을 초래하며 민.형사상의 모든 책임을 질 수도 있습니다.
- ◆ 사이버영업점(<http://www.kibo.or.kr/>) 가입
- 각종자가진단, 보증진행상황 및 거래내역조회 등 서비스를 편리하게 이용 하실 수 있습니다.

1] 기업체 개요

기업체명	대표자	E-mail			
		Homepage			
사업장	주소	전화번호 (팩스번호)	사업자등록번호	소유 여부	
	본사)	( )	- -	<input type="checkbox"/> 자가 <input type="checkbox"/> 임차	
	사업장)	( )	- -	<input type="checkbox"/> 자가 <input type="checkbox"/> 임차	
주요제품 (상품, 용역)	용도 및 특성				
상시근로자	전년도 평균 : 명, 최근 __월말 : 명	가동상황	월 평균 __일		
생산방식	자사제조__% / 외주가공 __%	주거래은행			
연혁	연월	내용	주요시설	종류	수량
	년 월				
	년 월				
	년 월				
관계기업	회사명 : , 대표자 : , 관계내용 :				
보증료 환급계좌	* 법인기업: 법인명의 계좌, 개인기업 등 : 대표자명의 사업용 계좌 은행명) 계좌번호) 예금주)				
사이버영업점 가입사항	가입여부	<input type="checkbox"/> 여, <input type="checkbox"/> 부	세무·회계사무소명	전화번호	

2] 대표자 등(1.대표자( ),2.공동대표자( ),3.실제경영자 등( )) 및 경영진 현황

성명	생년월일	자택전화				
현 주소지			휴대전화			
동업계 종사기간	년 개월	경영형태	창업( )	2세승계( )	인수( )	
최종학력	년도 월	학교(대학원)	학과 (졸업, 수료, 중퇴)			
주요경력	기간	근무처	근무처업종	담당업무	최종직위	
	년 월 - 현재					
	년 월 - 년 월					
거주주택			소유자(관계)	( )		
경영진			주주(년월일 현재)			
직위	성명	실제경영자 또는 대표자와의 관계	최종학력	담당업무 및 주요경력	주주명	
					실제경영자 또는 대표자와의 관계	
					소유 주식금액	
					합계(주주 수 : 명)	

※ 공동 대표자, 실제 경영자 등이 추가로 있는 경우에는 위 표를 복사하여 추가로 작성

③ 매출현황 및 영업현황 (건설업은 별지 작성)

(단위:백만원)

구 분		전전년도 (실적)	전년도 (실적)	금년도 (예상)
계(수출실적)		( 천불)	( 천불)	( 천불)
최근 매출실적 ( 월말 현재)			최근 수주금액 ( 월말 현재)	
부실채권보유액 ( 월말 현재)			상호	사업자번호
매출조건	현금 % / 외상 %	매출처		연간거래액
	결제기간 ( 일 - 일)		-	-
매입조건	현금 % / 외상 %		-	-
	결제기간 ( 일 - 일)	계		약__개 업체
자금사용계획 (자금용도)				

④ 기술사업 내용

기술사업(제품)명	개발 방법 <input type="checkbox"/> 단독, <input type="checkbox"/> 공동			
권리구분	<input type="checkbox"/> 특허권 <input type="checkbox"/> 실용신안권 <input type="checkbox"/> 디자인 <input type="checkbox"/> 프로그램저작권 <input type="checkbox"/> 기타 ( )			
사업화단계	<input type="checkbox"/> 양산(시장판매·사업화포함)단계 <input type="checkbox"/> 양산(시장판매·사업화포함)준비단계 <input type="checkbox"/> 제품화(상품화·제작포함)완료단계 <input type="checkbox"/> 시제품(연구·개발·기획)단계			
기술사업 (제품) 내용	* 제품의 특성 및 핵심기술, 기술개발내용 및 과정 등을 간략히 기재			
기술개발 환경	<input type="checkbox"/> 공인된 기업부설연구소 <input type="checkbox"/> 연구개발전담부서 보유 <input type="checkbox"/> 기술인력만 확보 <input type="checkbox"/> 연구설비 및 기술인력 없음			
기술인력 현황	직위	성 명	생년월일	최종학력(전공)
				주요 경력(동업종 경력)
지식재산권 각종인증등	특허		실용신안	
	<input type="checkbox"/> 등록 ( )건 <input type="checkbox"/> 출원 ( )건		<input type="checkbox"/> 등록 ( )건 <input type="checkbox"/> 출원 ( )건	
	<input type="checkbox"/> 디자인등록 ( )건	<input type="checkbox"/> 상표권등록 ( )건	<input type="checkbox"/> 프로그램등록 ( )건	<input type="checkbox"/> KS 인증 ( )건
	<input type="checkbox"/> ISO 인증 ( )건	<input type="checkbox"/> 면허 및 인허가 ( )건	<input type="checkbox"/> 기타 ( )건	<input type="checkbox"/> 기타 ( )건
도입 또는 개발희망기술	개발 방법	<input type="checkbox"/> 직접개발 <input type="checkbox"/> 용역의뢰 <input type="checkbox"/> 기술이전(매수) <input type="checkbox"/> 기업인수합병 <input type="checkbox"/> 기타 ( )		

[별첨 2] 지원대상자 선정추천서

접수일자	년 월 일				
<b>김해시 기술창업기업자금 지원대상자 선정추천서</b>					
업 체 명		대 표 자			
법인등록번호		주민등록번호			
사업자등록번호		설 립 일			
주 소	□□□-□□□	(☎) (FAX)			
지원대상 구분	<input type="checkbox"/> 예비창업 <input type="checkbox"/> 창업후7년이내				
융자취급기관	은행	지점			
지원내용	구 분	융자추천금액 (백만원)	보증비율 (%)	보증지원가능금액 (백만원)	비 고 (시설자금사용내역)
	운전자금				
	시설자금				
	계				
김해시 기술창업기업 육성을 위한 기술금융지원 협약에 의한 기술평가에 따라 상기 지원대상사업자의 융자신청건에 대한 평가결과가 위와 같음을 확인합니다.					
20    년    월    일					
평가기관    기술보증기금    김해지점장 (인)					
김해시장 귀하					